

RESILIENCIA CLIMÁTICA EN LA GESTIÓN AGRARIA

Prácticas de adaptación en la isla de Menorca

CONAMA, 03/06/2021

La gestión agraria y el modelo virtuoso

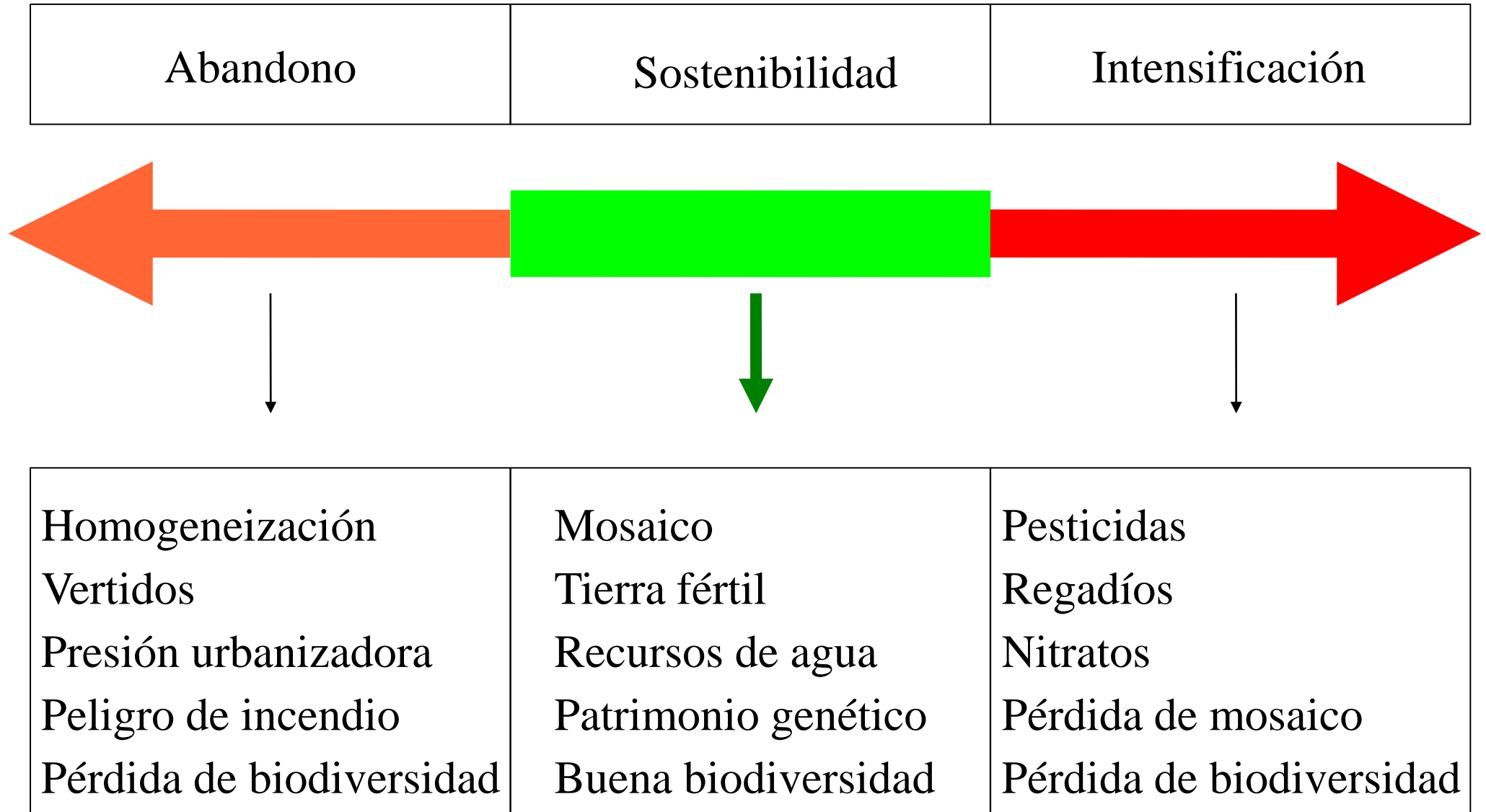

Un compromiso voluntario a la búsqueda de un doble beneficio

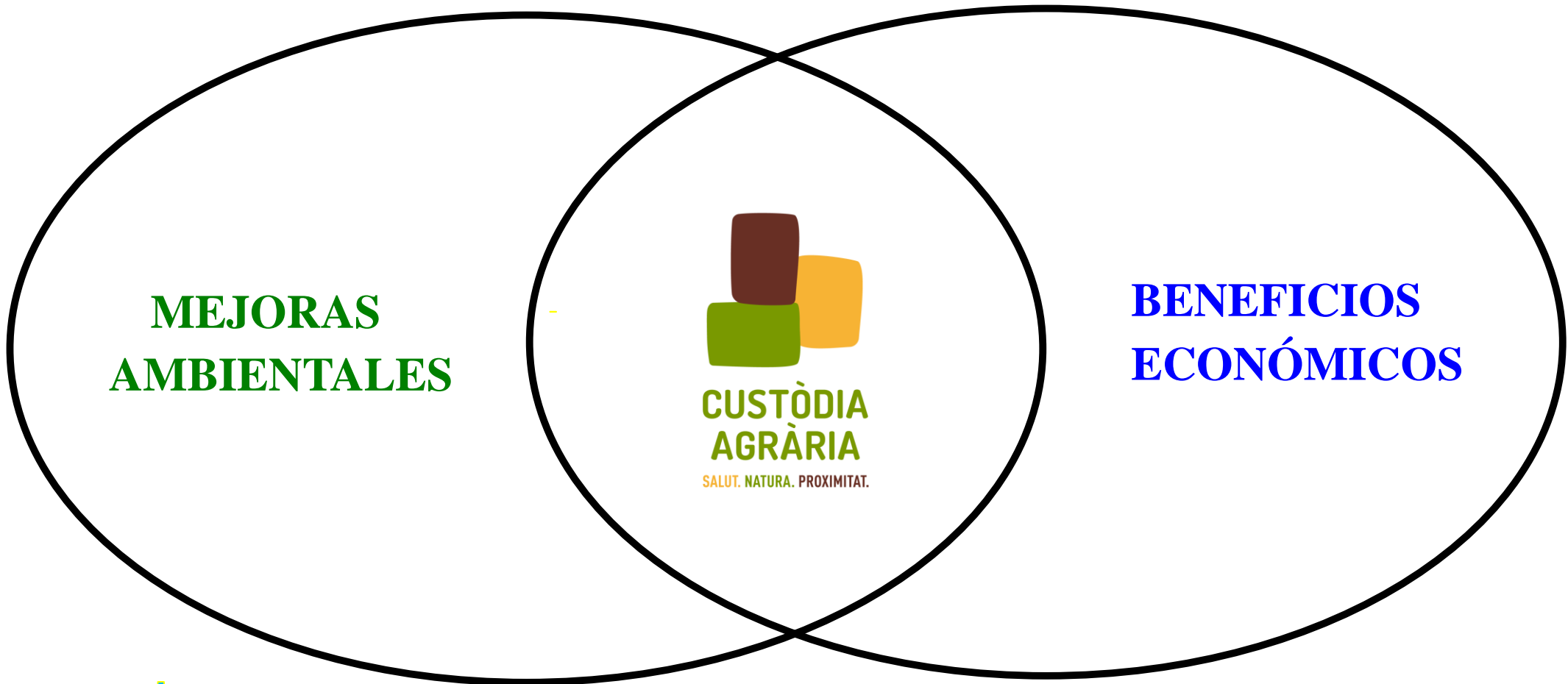

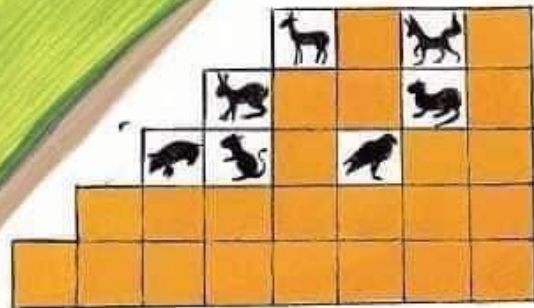
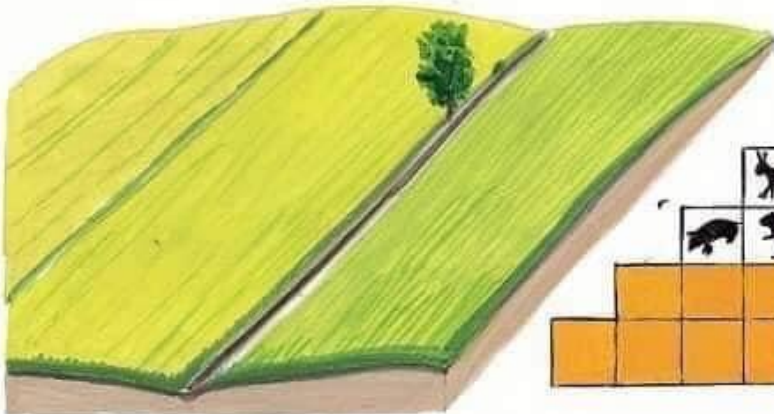
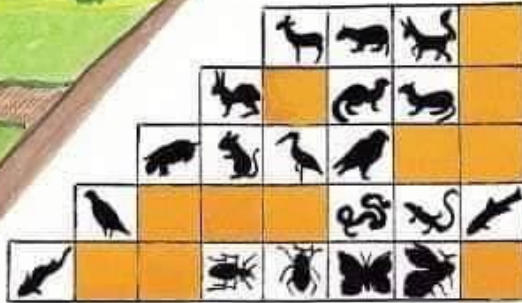
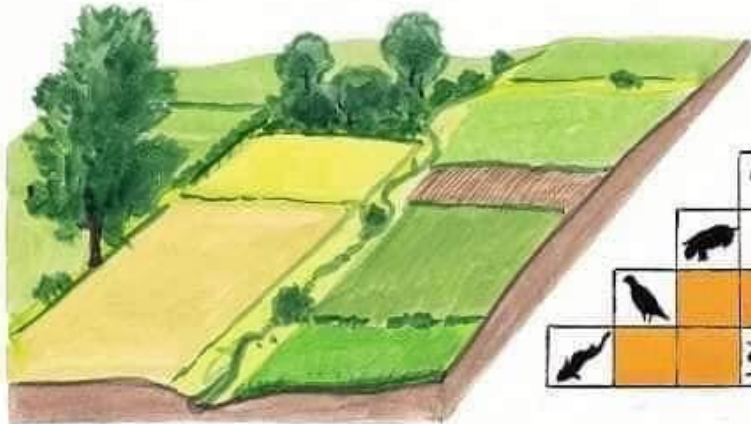
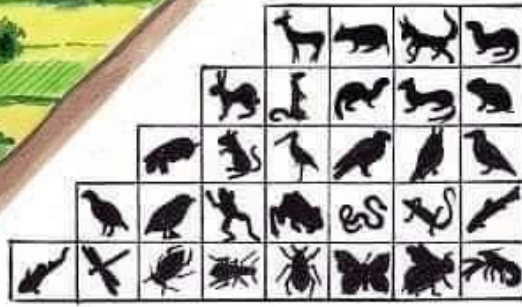
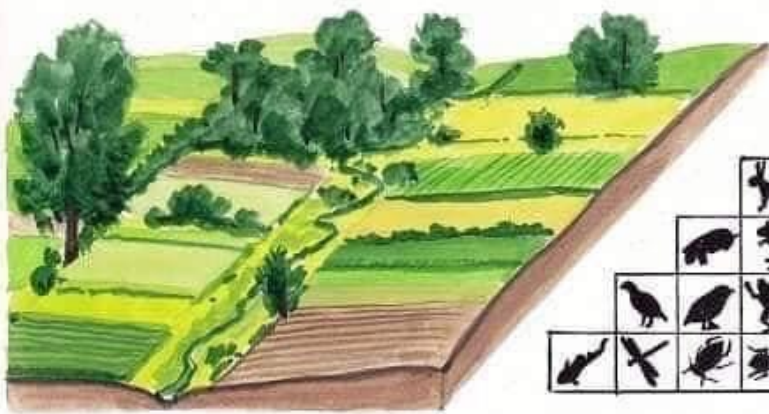

Promoción de variedades adaptadas





Mantenimiento de hábitats prioritarios (6220)

Recuperación de zonas de pasto sin arar



Zonas subestépicas de gramíneas y anuales

Mantenimiento de hábitats prioritarios (6220)

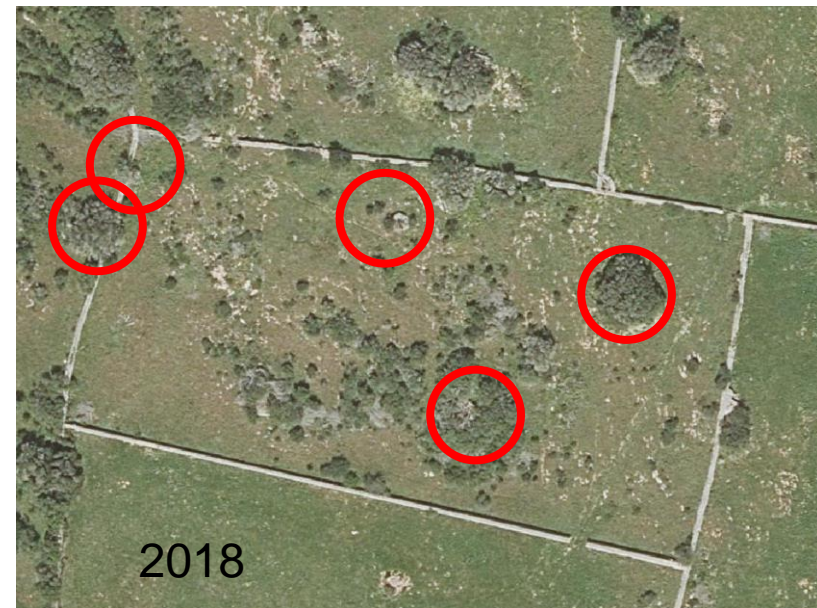
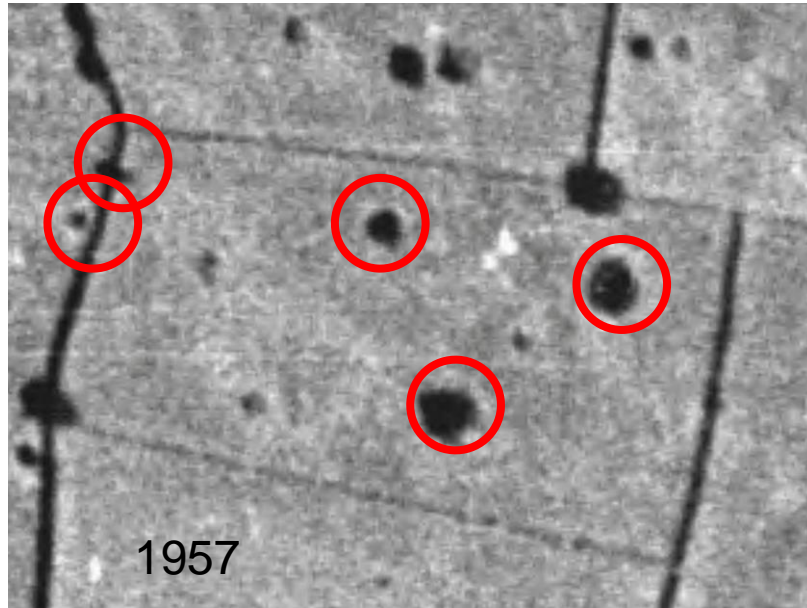

Mantenimiento de hábitats prioritarios (6220)



Mantenimiento de hábitats prioritarios (6220)

Recuperación de zonas de pasto sin arar



- Útil para la biodiversidad
- Útil para la ganadería

Vegetación de mosaico como refugios de sombra



- Mosaico como refugio de fauna
- Mosaico como corredor ecológico



- Tendencia a la densificación
- Poca utilidad directa (leña, control de plagas...)

Vegetación de mosaico como refugios de sombra



- Selección de manchas
- Por ubicación y antigüedad



- Voluntariado + profesionales (no primavera)
- Triturado de la poda

Vegetación de mosaico como refugios de sombra



- Útil para la fauna
- Útil para el ganado

Aprovechamiento de aguas pluviales en tejados y cubiertas



Aprovechamiento de aguas pluviales

en zonas rocosas



Aprovechamiento de aguas pluviales



Aprovechamiento de aguas pluviales



Aprovechamiento de aguas pluviales



Aprovechamiento de aguas pluviales



Aprovechamiento de aguas pluviales

- Útil per la fauna silvestre
- Útil para el ganadero



Resiliència climàtica en la gestió agrària

Guia pràctica de mesures
per a l'adaptació al canvi climàtic



